

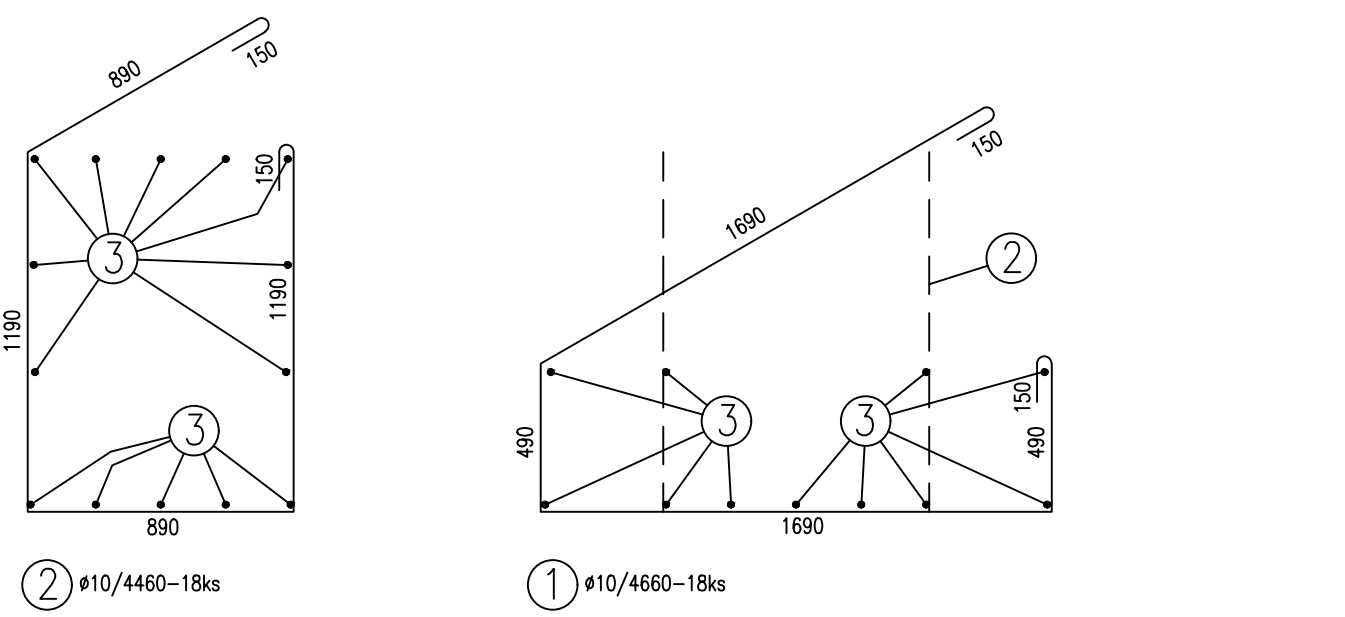

PŮDORYS: ZALOŽENÍ
M 1:25

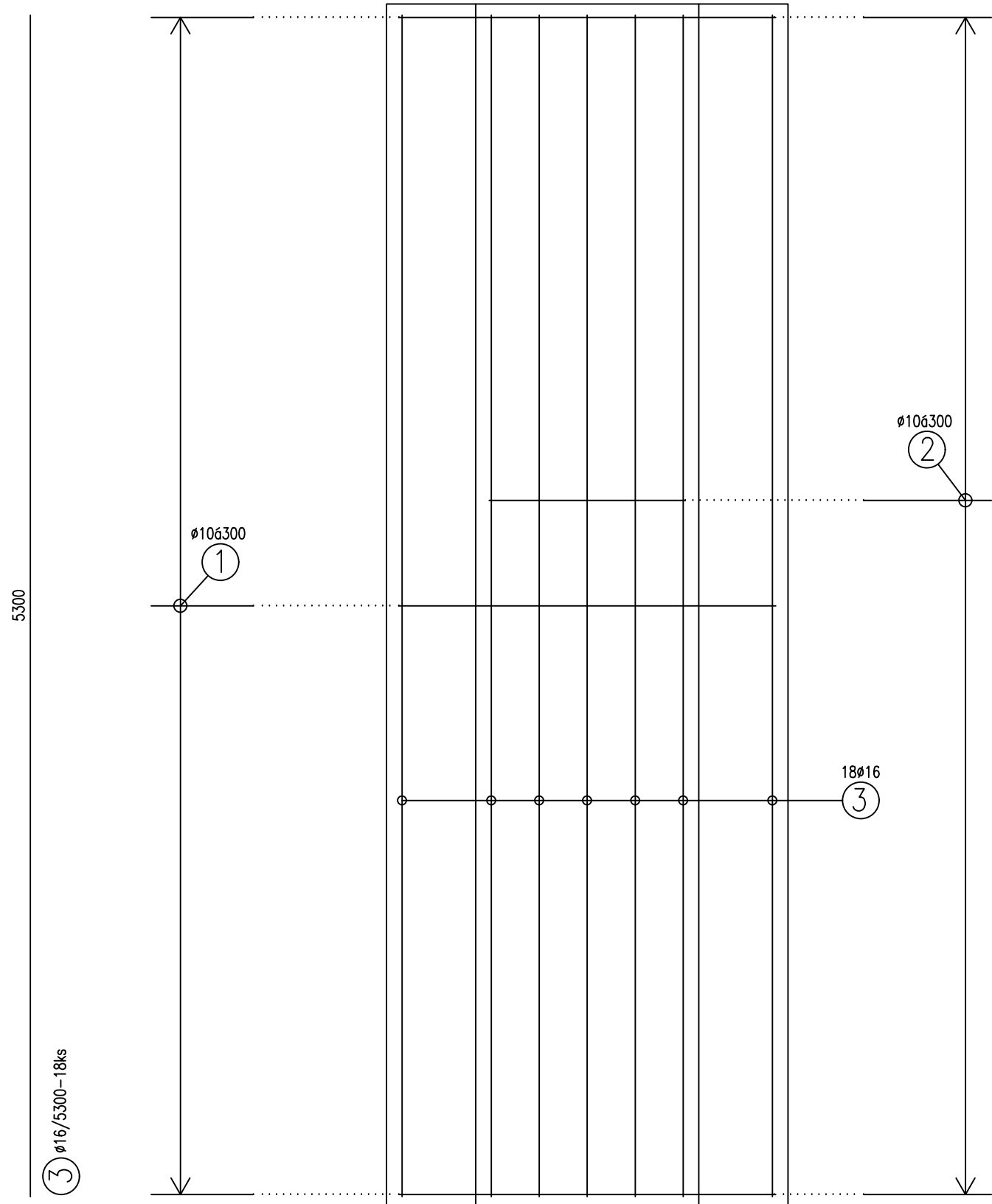
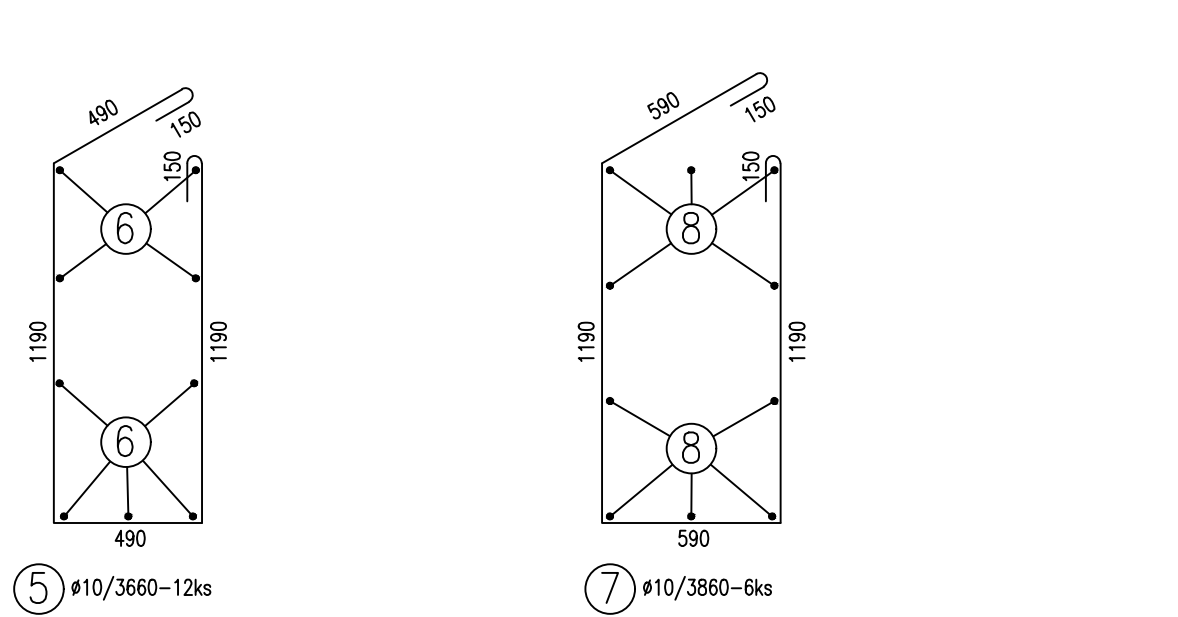
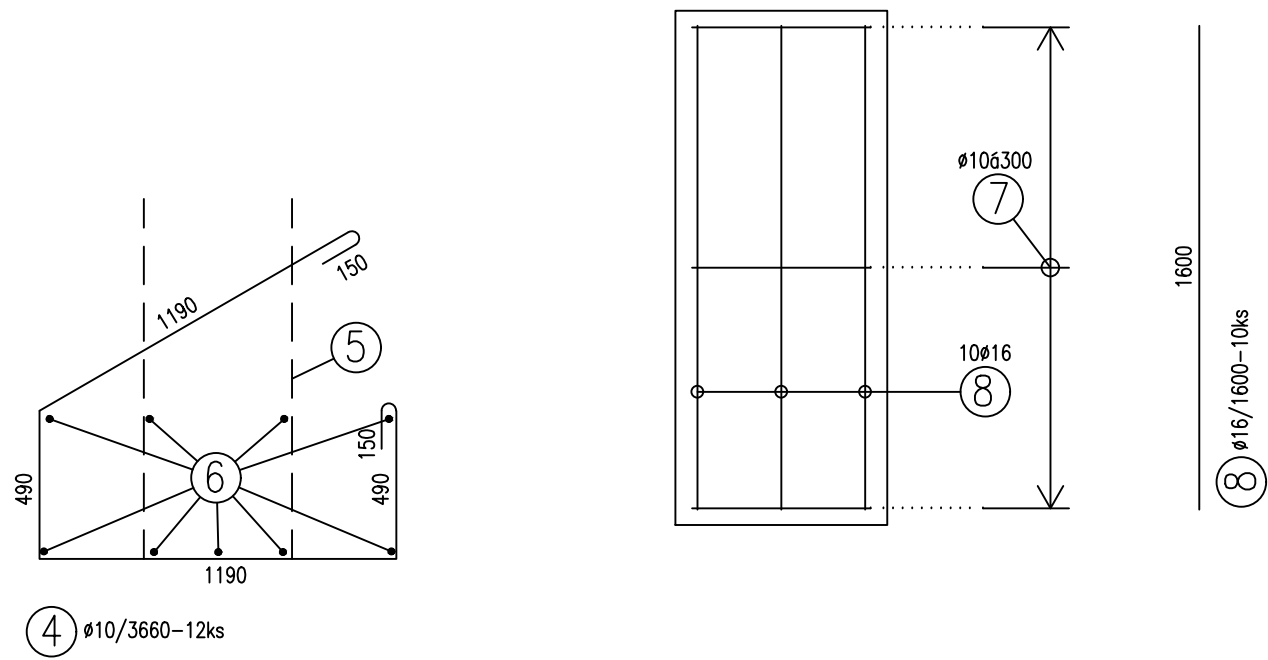
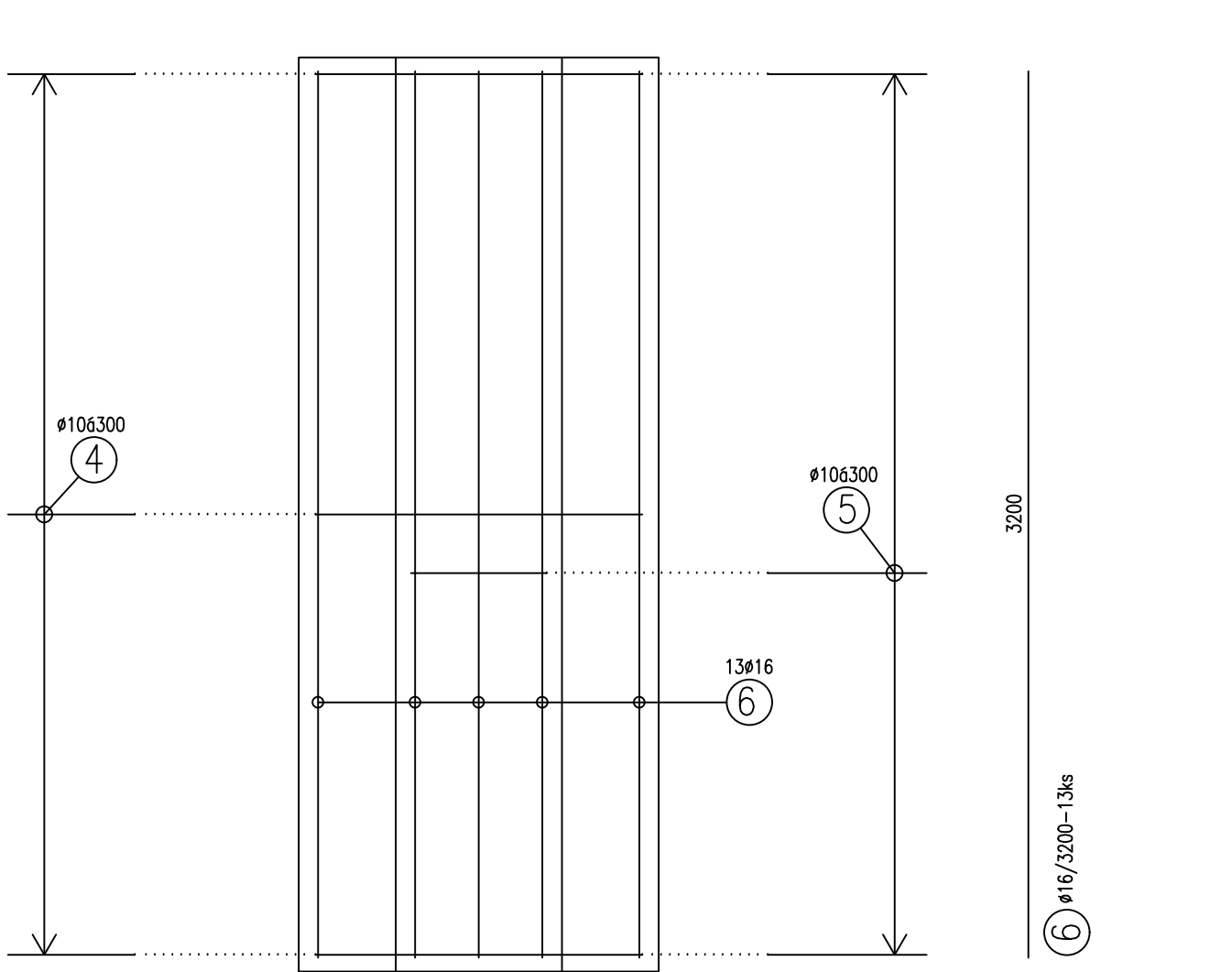

VÝPIS VÝZTUŽE

č.	ø	dl.	ks	ø10 0,620	ø16 1,580
1	10	4,660	18	83,88	
2	10	4,460	18	80,28	
3	16	5,300	18		95,40
4	10	3,660	12	43,92	
5	10	3,660	12	43,92	
6	16	3,200	13		41,60
7	10	3,860	6	23,16	
8	16	1,600	10		16,00
DĚLKA CELKEM (m)				275,16	153,00
HMOTNOST (kg)				170,60	241,74
HMOTNOST CELKEM (kg)				412,34	

POZNÁMKA :
BETON–základy : C25/30–XC2,XF1
BETON: podbetonování : C12/15–X0
OCEL : B500b
DÍSTANČNÍ PODLOŽKY DLE ZYKLOSTI DODAVATELE
KRYTÍ: 50mm

HLAVNÍ PROJEKTANT	VYPRACOVAL	ODPOVĚDNÝ PROJEKTANT		
JAROSLAV PAVELKA	ING. FRANTIŠEK NEVAŘIL	ING. FRANTIŠEK NEVAŘIL		
ČKAIT 1302043	ČKAIT 1302311	ČKAIT 1302311	FORMÁT	4x44
KRAJ: ZLINSKÝ	OBEC: Otrokovice		DATUM	11/2020
INVESTOR: město Otrokovice			STUPEŇ	DPS
STAVBA: Rekonstrukce brouzdaliště na koupališti Baťov			MĚŘÍTKO	1: 25
OBJEKT: SO 02			ZAK. ČÍSLO	068–20
ČÁST: D.1.2 – STAVEBNĚ KONSTRUKČNÍ ČÁST			ARCHIVNÍ ČÍSLO	PARE
ZALOŽENÍ - VÝZTUŽ			06820	
			ČÍSLO VÝKRESU	D.1.2.4